

Вид сверху
(Мачтовое устройство условно не показано)

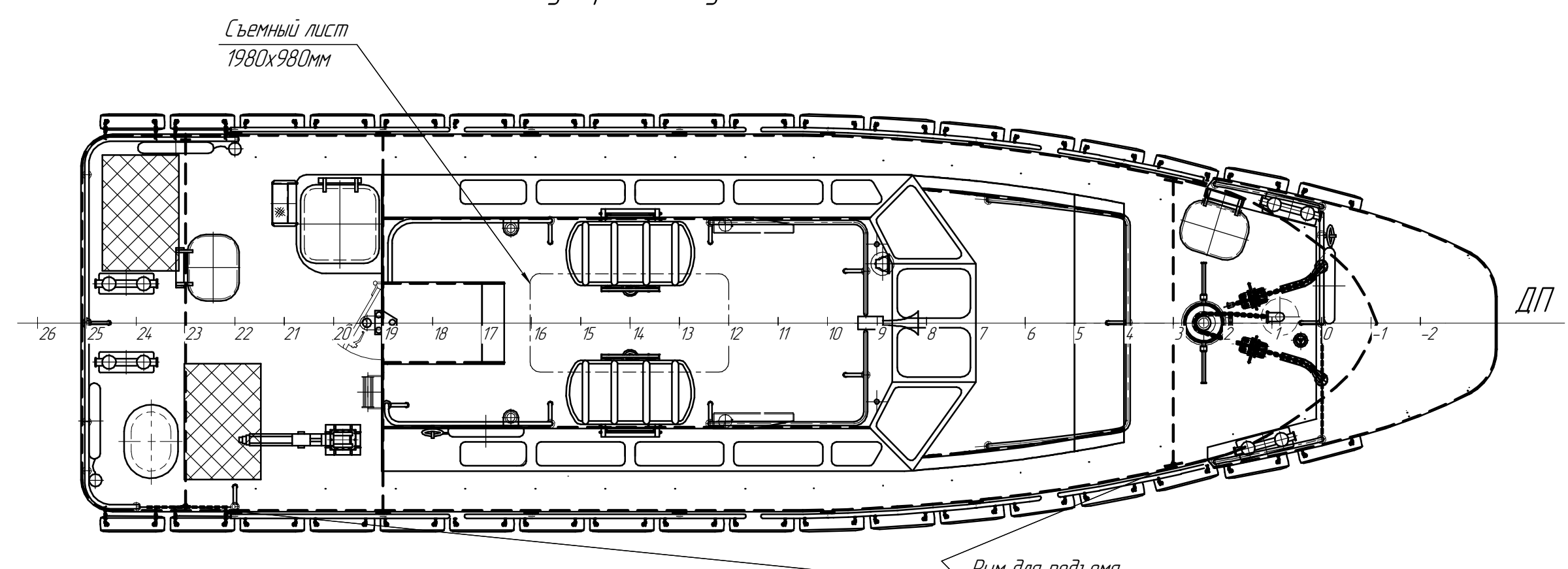

11 шп. см. в нос
(Мачтовое устройство условно не показано)

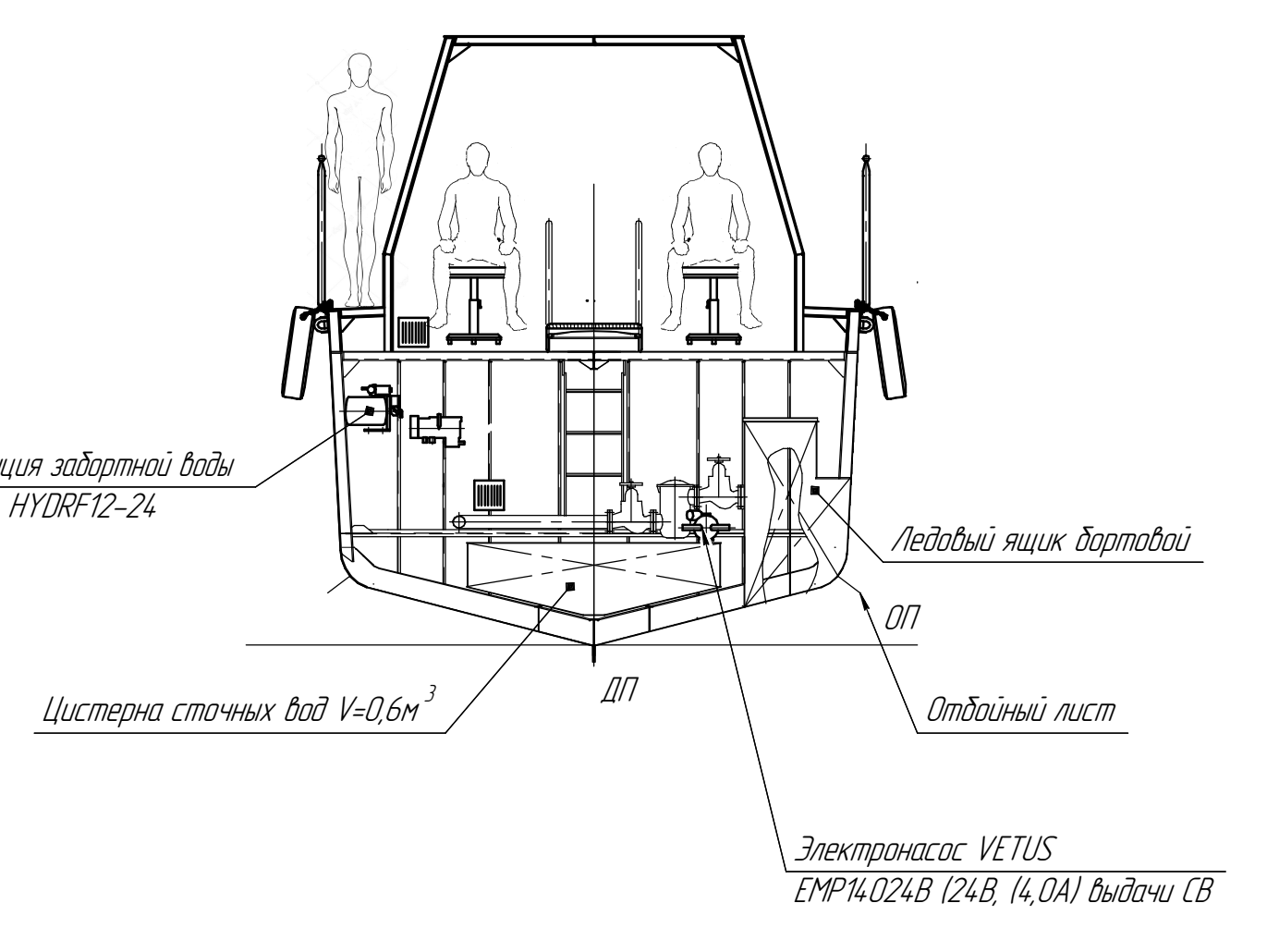

Продольный разрез

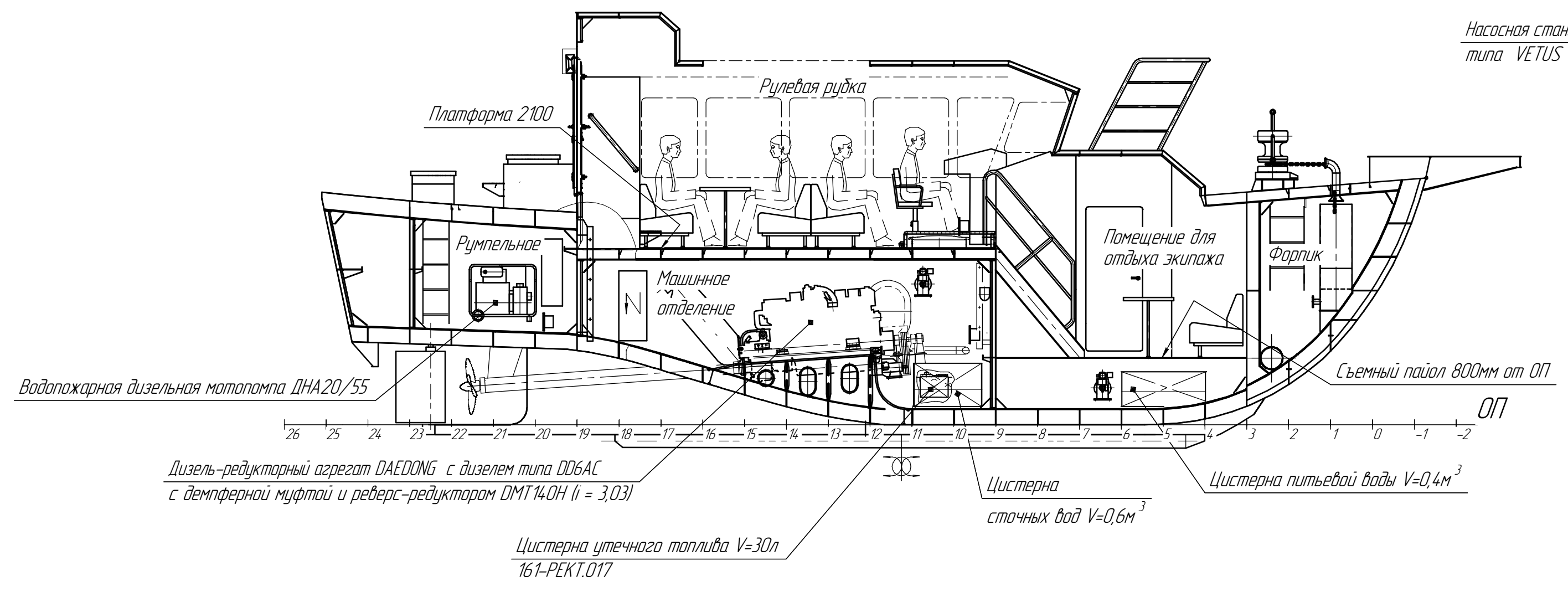

Вид со снятой палубой

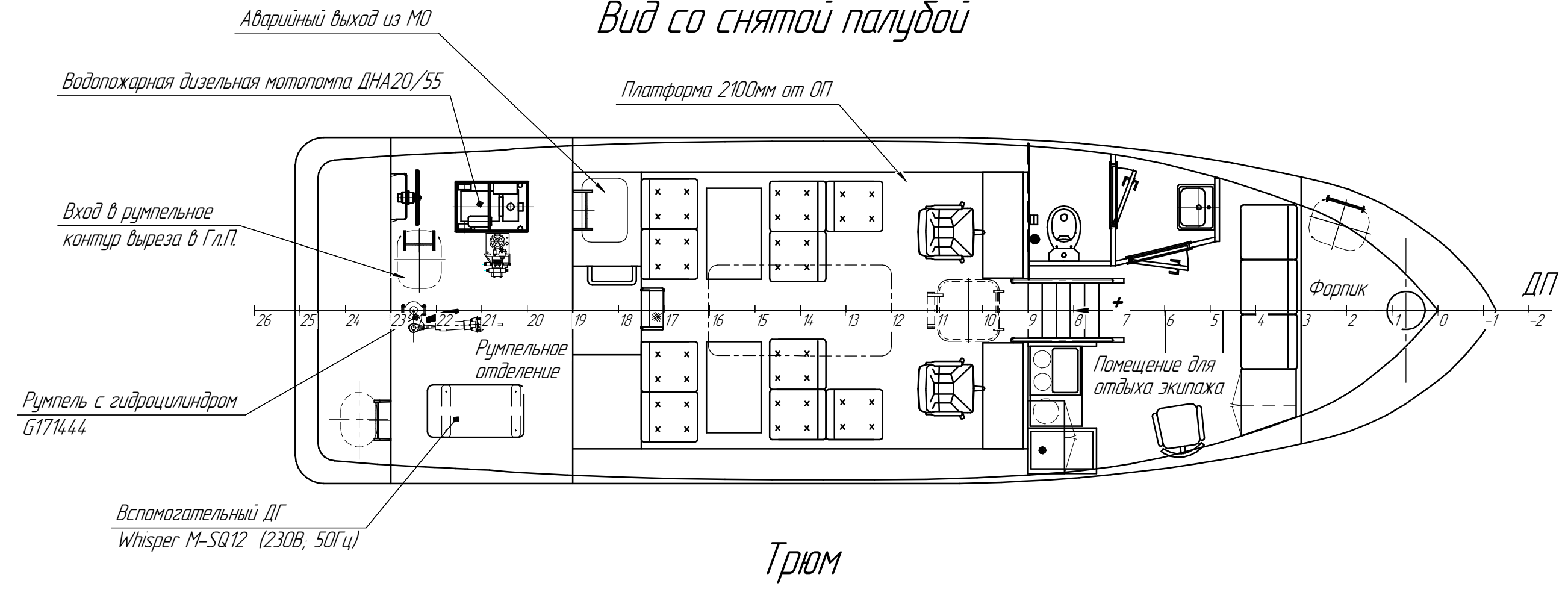

Главные размерения

| | |
|---|-------------------|
| Длина габаритная $L_{гб}$, м | ~14,60 |
| Длина корпуса наибольшая $L_{нб}$, м | 13,20 |
| Длина корпуса между перпендикулярами $L_{пп}$, м | 11,25 |
| Ширина наибольшая $B_{нб}$, м | 3,80 |
| Высота борта D , м | 2,40 |
| Осадка по КВЛ d , м | 1,50 |
| Практическая шпация, мм | 500 |
| Класс | КМ ★ Ice 1 R3-RSN |

Лист № 001
Лист № 002
Лист № 003
Лист № 004
Лист № 005
Лист № 006
Лист № 007
Лист № 008
Лист № 009
Лист № 010
Лист № 011
Лист № 012
Лист № 013
Лист № 014
Лист № 015
Лист № 016
Лист № 017
Лист № 018
Лист № 019
Лист № 020
Лист № 021
Лист № 022
Лист № 023
Лист № 024
Лист № 025
Лист № 026
Лист № 027
Лист № 028
Лист № 029
Лист № 030
Лист № 031
Лист № 032
Лист № 033
Лист № 034
Лист № 035
Лист № 036
Лист № 037
Лист № 038
Лист № 039
Лист № 040
Лист № 041
Лист № 042
Лист № 043
Лист № 044
Лист № 045
Лист № 046
Лист № 047
Лист № 048
Лист № 049
Лист № 050
Лист № 051
Лист № 052
Лист № 053
Лист № 054
Лист № 055
Лист № 056
Лист № 057
Лист № 058
Лист № 059
Лист № 060
Лист № 061
Лист № 062
Лист № 063
Лист № 064
Лист № 065
Лист № 066
Лист № 067
Лист № 068
Лист № 069
Лист № 070
Лист № 071
Лист № 072
Лист № 073
Лист № 074
Лист № 075
Лист № 076
Лист № 077
Лист № 078
Лист № 079
Лист № 080
Лист № 081
Лист № 082
Лист № 083
Лист № 084
Лист № 085
Лист № 086
Лист № 087
Лист № 088
Лист № 089
Лист № 090
Лист № 091
Лист № 092
Лист № 093
Лист № 094
Лист № 095
Лист № 096
Лист № 097
Лист № 098
Лист № 099
Лист № 100

Рабочий разрезной морской катер "Водич"
RDB 4.9.04-020-001

| | | | |
|-------------|------------|------------|------------|
| Изм/Лист | № док.им. | Подп. | Дата |
| Разработ | Черныш | Иванова | 28.03.2018 |
| Проект | Иванова | Иванова | 28.03.2018 |
| Гл. констр. | Закрепский | Закрепский | 28.03.2018 |

| | | | |
|-------------|----------|---------|------------|
| ГЭРА | Богданов | Бон | 28.03.2018 |
| ГЧМ | Голышев | Голышев | 28.03.2018 |
| Подразд. | Фамилия | Подпись | Дата |
| СОГЛАСОВАНО | | | |

| | | | |
|-------------|------------|------------|------------|
| Изм/Лист | № док.им. | Подп. | Дата |
| Разработ | Черныш | Иванова | 28.03.2018 |
| Проект | Иванова | Иванова | 28.03.2018 |
| Гл. констр. | Закрепский | Закрепский | 28.03.2018 |
| Н.контр. | Шагова | Шагова | 28.03.2018 |
| Утв. | Санкин | Санкин | 28.03.2018 |

| | | |
|-----------|--------|---------|
| Лит. | Масса | Масштаб |
| | | 1:50 |
| Лист | Листов | 1 |
| ТАПЕЛЬ | | |
| Формат А1 | | |